



**GOBIERNO *de*
GUATEMALA**
DR. ALEJANDRO GIAMMATTEI

MINISTERIO
DE FINANZAS
PÚBLICAS
Dirección Técnica
de Presupuesto

ASIGNACIÓN DEL IMPUESTO SOBRE LA DISTRIBUCIÓN DE BEBIDAS ALCOHÓLICAS

**MINISTERIO DE SALUD PÚBLICA Y ASISTENCIA
SOCIAL**

DICIEMBRE 2020

INGRESOS IMPUESTO SOBRE BEBIDAS ALCOHÓLICAS

Impuesto	Ingreso	Vigente	Devengado	Saldo de Pago
Impuesto sobre Bebidas Alcohólicas	65.44	74.07	20.92	44.51
15% para programas de salud sexual y reproductiva, planificación familiar y alcoholismo				

Fuente: Sistema de Contabilidad Integrada (Sicoin) al 02.12.2020

EJECUCIÓN PRESUPUESTARIA

Actividad	Asignado	Vigente	Devengado	%
Servicio de atención prenatal oportuna		6,037,363	2,591,199	43%
Servicio de atención del parto institucional		1,626,516	1,000,194	61%
Servicio de atención del recién nacido		258,000	194,206	75%
Servicio de planificación familiar	47,748,406	42,069,627	7,636,019	18%
Servicios de apoyo	26,324,594	24,081,494	9,501,702	39%
Total	74,073,000	74,073,000	20,923,319	28%

Fuente: Sistema de Contabilidad Integrada (Sicoin) al 02.12.2020



CUOTA FINANCIERA

Cuota	Aprobada	Ejecutada
NORMAL	29,015,012	20,9236,319
ANTICIPO	12,972,670	12,972,670
Total	41,987,682	33,895,989

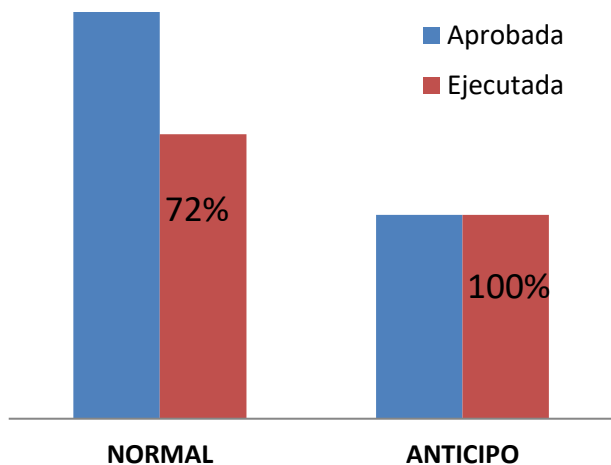

EJECUCIÓN DE CUOTA FINANCIERA MENSUAL

Mes	Cuota Aprobada	Cuota Ejecutada	Cuota sin ejecutar	%
Enero	569,200	342,174	227,026	60%
Febrero	856,200	535,606	320,594	63%
Marzo	1,335,000	729,855	605,145	55%
Abril	1,544,100	1,374,709	169,391	89%
Mayo	4,626,503	3,444,857	1,181,646	74%
Junio	2,723,488	2,438,807	284,681	90%
Julio	1,380,788	1,362,957	17,831	99%
Agosto	3,289,883	2,150,503	1,139,380	65%
Septiembre	4,188,264	2,869,337	1,318,927	69%
Octubre	3,387,248	2,456,601	930,647	73%
Noviembre*	3,139,058	3,095,511	43,547	99%
Diciembre	1,975,280	122,400	1,852,880	6%
Total	29,015,012	20,923,319	8,091,693	65%

49.8% con la REG

72% a diciembre