



**GOBIERNO *de*
GUATEMALA**
DR. ALEJANDRO GIAMMATTEI

MINISTERIO
DE FINANZAS
PÚBLICAS
Dirección Técnica
de Presupuesto

ASIGNACIÓN DEL IMPUESTO SOBRE LA DISTRIBUCIÓN DE BEBIDAS ALCOHÓLICAS

MINISTERIO DE SALUD PÚBLICA Y ASISTENCIA SOCIAL

NOVIEMBRE 2020

INGRESOS IMPUESTO SOBRE BEBIDAS ALCOHÓLICAS

Impuesto	Ingreso	Vigente	Devengado	Saldo de Pago
Impuesto sobre Bebidas Alcohólicas	57.69	74.07	18.09	39.6
15% para programas de salud sexual y reproductiva, planificación familiar y alcoholismo				

Fuente: Sistema de Contabilidad Integrada (Sicoin) al 04.11.2020

EJECUCIÓN PRESUPUESTARIA

Actividad	Asignado	Vigente	Devengado	%
Servicio de atención prenatal oportuna		6,037,363	2,126,637	35%
Servicio de atención del parto institucional		1,626,516	537,230	33%
Servicio de atención del recién nacido		258,000	167,106	65%
Servicio de planificación familiar	47,748,406	42,169,627	6,513,451	15%
Servicios de apoyo	26,324,594	23,981,494	8,747,923	36%
Total	74,073,000	74,073,000	18,092,347	24%

Fuente: Sistema de Contabilidad Integrada (Sicoin) al 04.11.2020



CUOTA FINANCIERA

Cuota	Aprobada	Ejecutada
NORMAL	25,891,698	18,092,347
ANTICIPO	12,972,670	12,972,670
Total	38,864,368	31,065,017

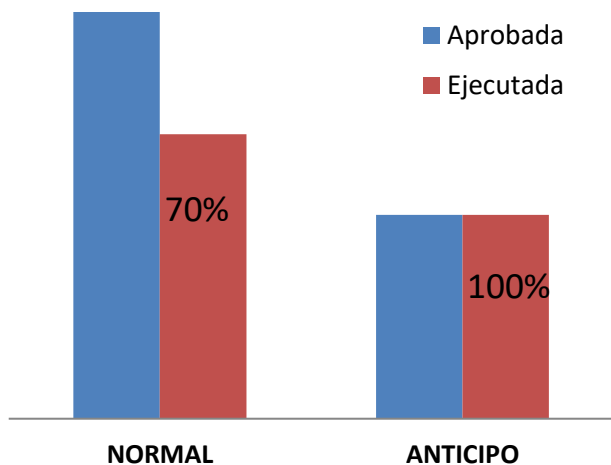

EJECUCIÓN DE CUOTA FINANCIERA MENSUAL

Mes	Cuota Aprobada	Cuota Ejecutada	Cuota sin ejecutar	%
Enero	569,200	342,174	227,026	60%
Febrero	856,200	535,606	320,594	63%
Marzo	1,335,000	729,855	605,145	55%
Abril	1,544,100	1,374,709	169,391	89%
Mayo	4,626,503	3,444,857	1,181,646	74%
Junio	2,723,488	2,438,807	284,681	90%
Julio	1,380,788	1,362,957	17,831	99%
Agosto	3,265,883	2,150,503	1,115,380	66%
Septiembre	4,188,264	2,869,337	1,318,927	69%
Octubre	3,387,248	2,456,600	930,648	73%
Noviembre	2,015,024	386,940	1,628,084	19%
Diciembre	1,975,280		1,975,280	0%
Total	27,866,978	18,092,347	9,774,631	65%

74% a octubre

70% a noviembre

UNIDAD EJECUTORA

