



**GOBIERNO** *de*  
**GUATEMALA**

**DR. ALEJANDRO GIAMMATTEI**

MINISTERIO DE  
SALUD PÚBLICA  
Y ASISTENCIA  
SOCIAL



**GOBIERNO *de*  
GUATEMALA**  
DR. ALEJANDRO GIAMMATTEI

MINISTERIO DE  
SALUD PÚBLICA  
Y ASISTENCIA  
SOCIAL

# Estrategia uso de misoprostol en el posparto domiciliario

## Alta Verapaz





La calidad de asistencia a la mujer durante el parto, está relacionada con factores socio-económicos, culturales, geográficos y en especial de accesibilidad a unidades de atención.



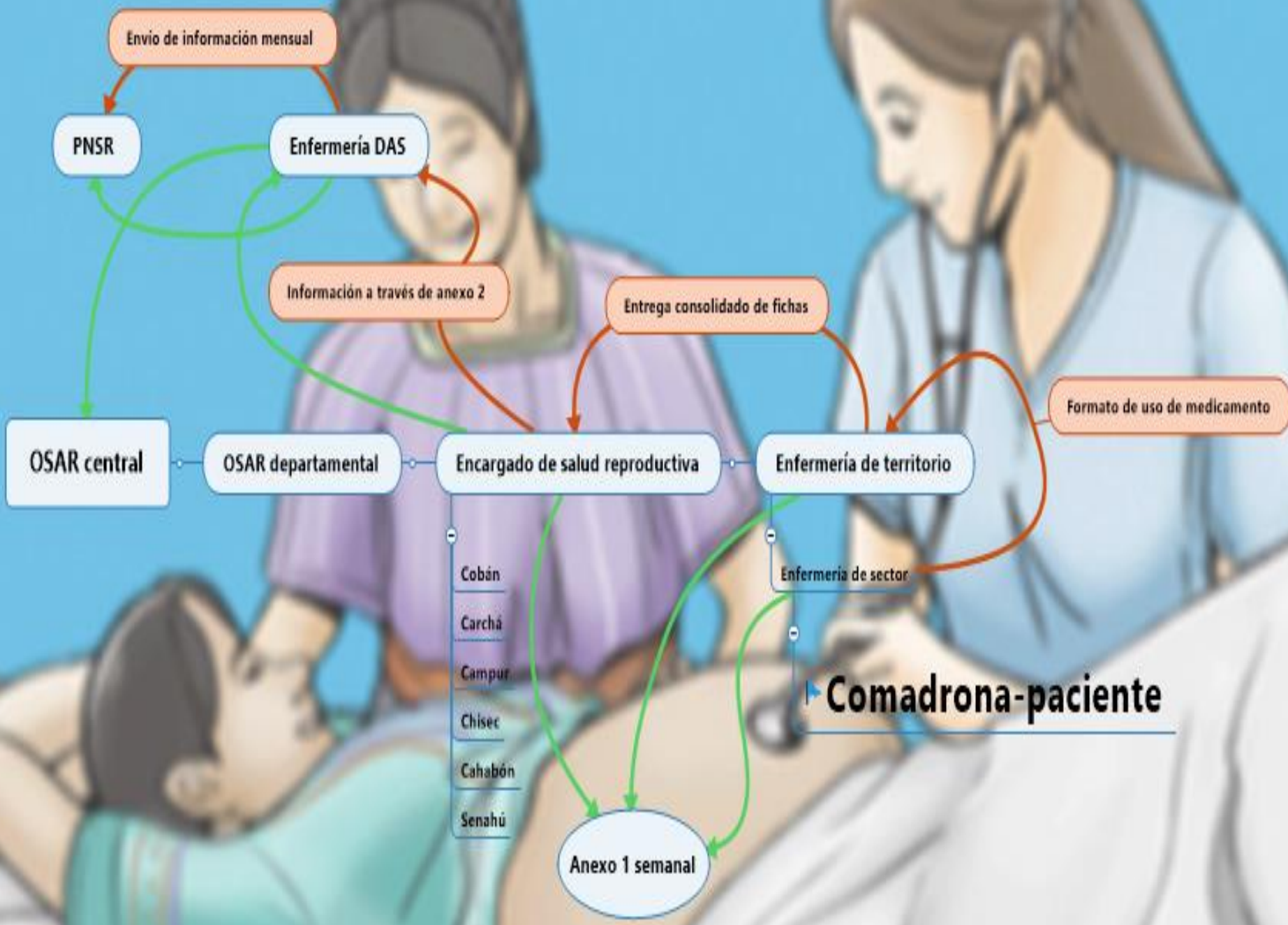
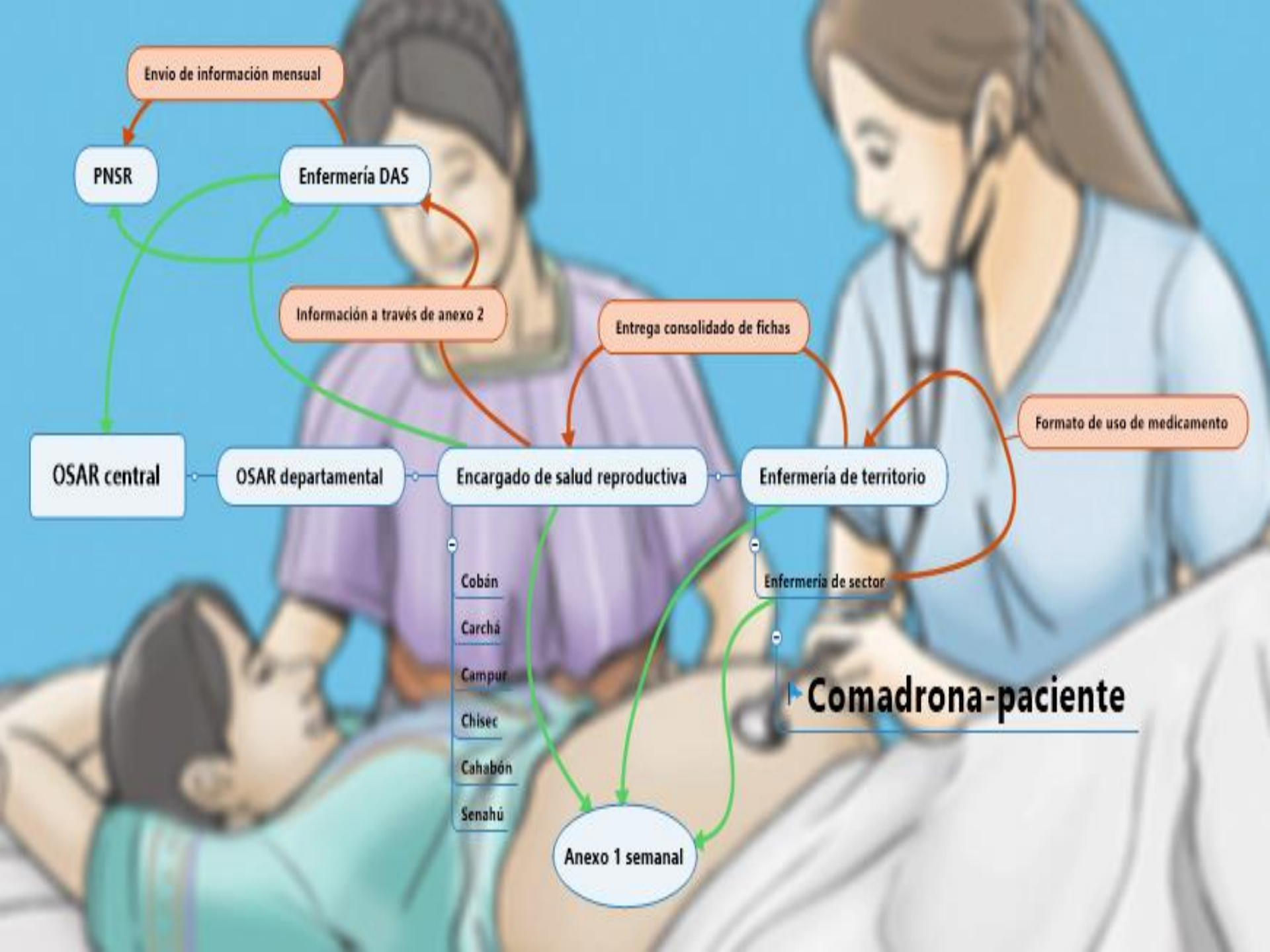



Cuadro 1. Dosis administradas de misoprostol

Distrito	Total
Cahabón	4
Campur	9
Carchá	24
Chisec	27
Cobán	70
Senahú	6
Total	140

- 2 complicaciones reportadas
- El efecto adverso más reportado fue escalofríos.



## Cuadro 2. Reporte semanal

Distrito	Semana 1	Semana 2	Semana 3	Total
Cahabón	14	5	99	118
Campur	10	0	3	13
Carchá	16	28	48	92
Chisec	15	SM	7	22
Cobán	85	10	SM	95
Senahú	00	2	0	2
Total	140	45	157	342



## Siguientes pasos

- Fortalecimiento de la vigilancia de la embarazada, censo y listado.
- Fortalecimiento de conocimientos técnicos del RRHH en temas de atención materna-neonatal.
- Inclusión de comadronas a la estrategia de misoprostol.
- Seguimiento y monitoreo a los distritos.
- Monitoreo estricto del flujo de información.
- Coordinación con sociedad civil y autoridades locales.





# Cobán



Gráfica 1. Entrega de misoprostol según edades de las pacientes

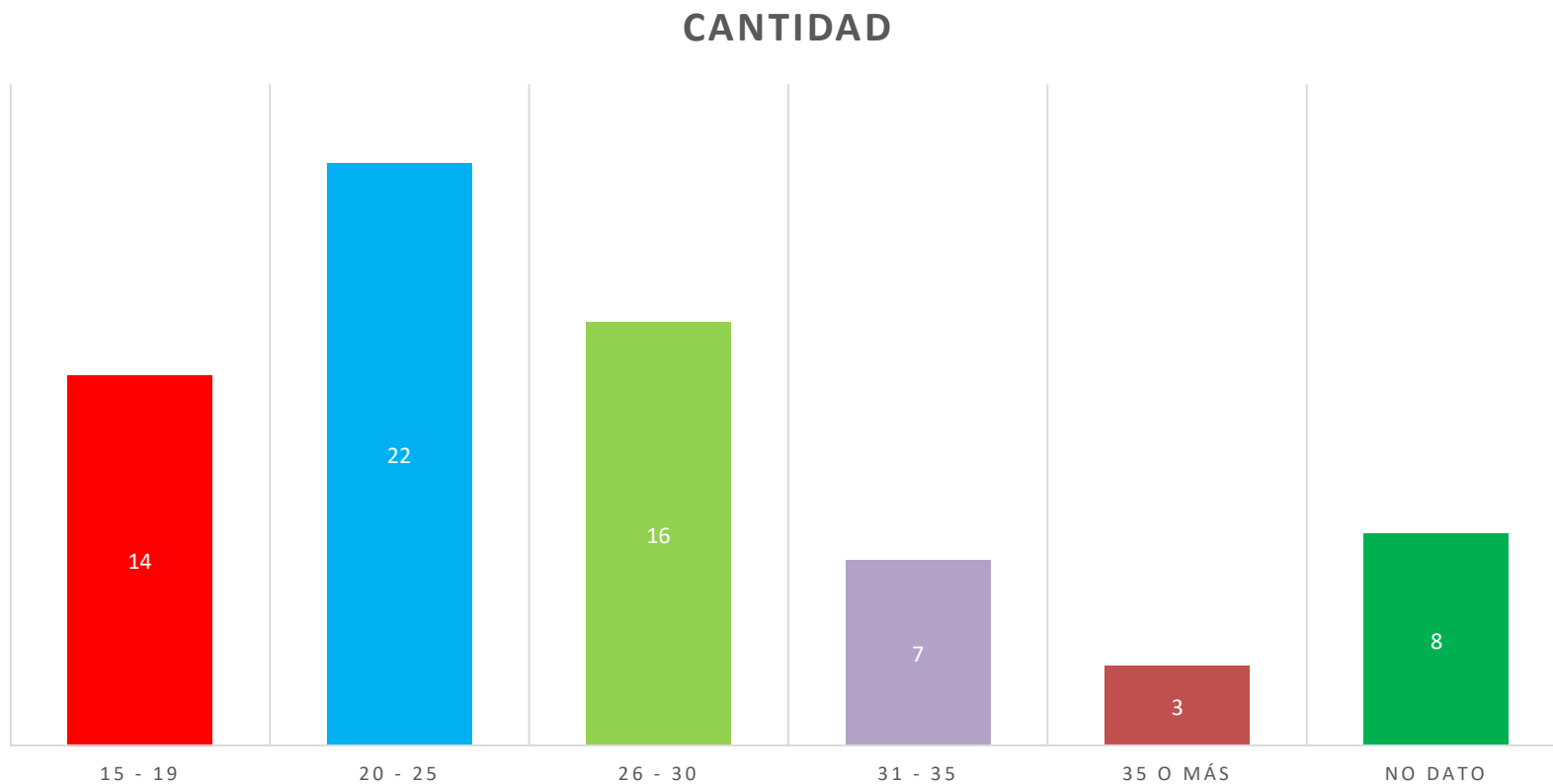



## Gráfica 2. Complicaciones reportadas

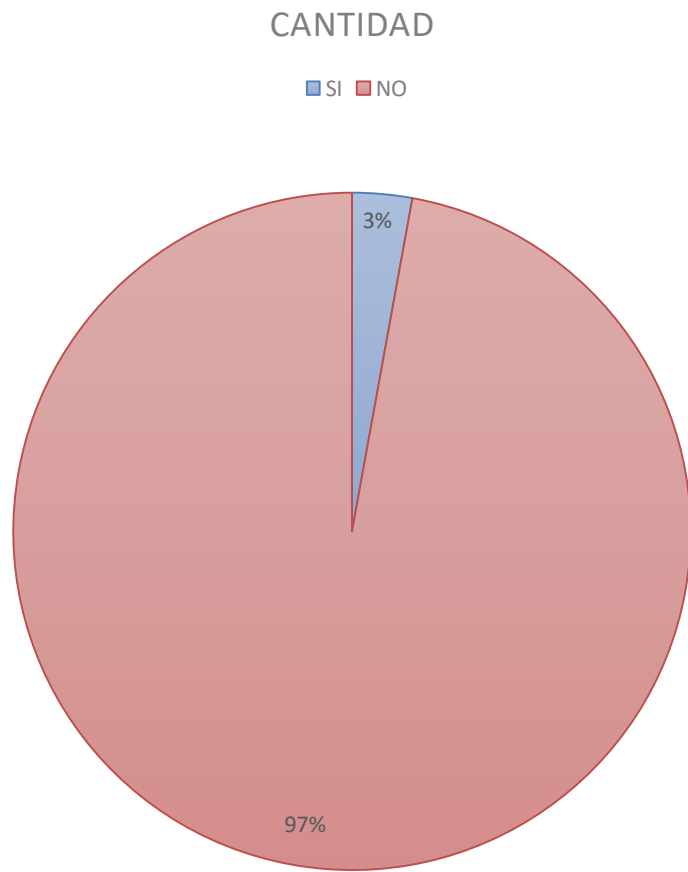



### Gráfica 3. Dosis administradas por fecha

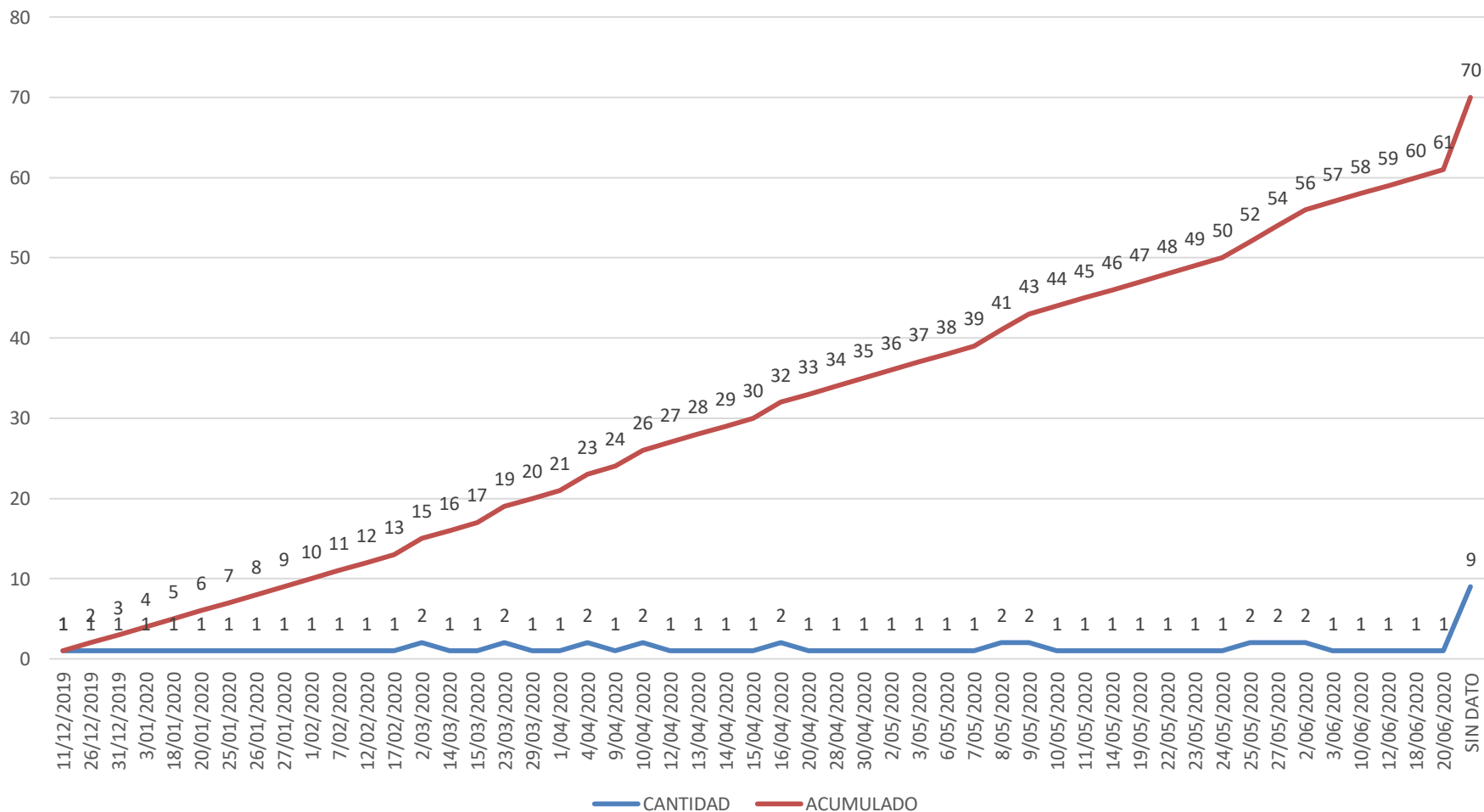



# MISOPROSTOL PARA DESPUÉS DEL PARTO EVITA LA HEMORRAGIA



HAGA 4 CONTROLES PRENATALES EN EL SERVICIO DE SALUD Y A LAS 34 - 35 SEMANAS DE EMBARAZO VUELV A ACOMPAÑADA DE SU COMADRONA

SI NO HAY RIESGOS Y DECIDE TENER EL PARTO EN SU CASA, PREGUNTE SI PUEDE TOMAR MISOPROSTOL DESPUÉS DEL PARTO



EN LOS PRIMEROS 5 MINUTOS, DESPUÉS QUE NACE SU BEBÉ, TOME LAS 3 TABLETAS DE MISOPROSTOL QUE LE DARÁ SU COMADRONA, PARA EVITAR LA HEMORRAGIA Y QUE LA PLACENTA SALGA COMPLETA.

2 SEMANAS DESPUÉS VAYA A UN SERVICIO DE SALUD.



NO TOME MISOPROSTOL EN SU EMBARAZO NI ANTES DE QUE NAZCA SU BEBÉ, SI LO HACE MORIRÁ.

EL PARTO ES MÁS SEGURO EN UN SERVICIO DE SALUD.



EN LOS PRIMEROS 5 MINUTOS DESPUÉS DEL PARTO





**GOBIERNO *de*  
GUATEMALA**  
DR. ALEJANDRO GIAMMATTEI

MINISTERIO DE  
SALUD PÚBLICA  
Y ASISTENCIA  
SOCIAL

# Gracias.